



ประกาศคณะวิศวกรรมศาสตร์

เรื่อง การกำหนดขอบเขตพื้นที่สำนักงาน และกิจกรรมของคณะวิศวกรรมศาสตร์

ตามที่ คณะวิศวกรรมศาสตร์ มหาวิทยาลัยพะเยา ได้เข้าร่วมโครงการส่งเสริมสำนักงานสีเขียว (Green Office) ประจำปี พ.ศ. ๒๕๖๔ นั้น เพื่อให้การประเมินผลสำเร็จของโครงการเป็นไปด้วยความเรียบร้อย จึงขอกำหนดขอบเขตพื้นที่และกิจกรรมของสำนักงาน ดังนี้

๑. กำหนดให้ชั้นสองของอาคาร EN๑ คณะวิศวกรรมศาสตร์ ประกอบด้วย สำนักงาน คณะวิศวกรรมศาสตร์ ห้องรองคณบดีบดี ห้องประชุม ห้องคณบดี ห้องพัสดุ ห้องเอกสารห้องน้ำ ห้องเตรียมอาหาร และห้องไฟฟ้า ตามเอกสารแนบที่ ๑ เป็นขอบเขตพื้นที่ในการประเมินตามเกณฑ์สำนักงานสีเขียว ของกรมส่งเสริมคุณภาพสิ่งแวดล้อม

๒. กำหนดให้กิจกรรมของสำนักงาน ตามเอกสารแนบที่ ๒ เป็นขอบเขตของกิจกรรมในการประเมินตามเกณฑ์สำนักงานสีเขียว ของกรมส่งเสริมคุณภาพสิ่งแวดล้อม

ทั้งนี้ ให้มีผลบังคับตั้งแต่วันที่นี้เป็นต้นไป

ประกาศ ณ วันที่ ๑๙ ตุลาคม พ.ศ. ๒๕๖๓

(รองศาสตราจารย์ ดร.ณัฐพงศ์ ดำรงวิริยะนุกาพ)

คณบดีคณะวิศวกรรมศาสตร์



ขอบเขตพื้นที่ของสำนักงานคณะกรรมการศาสตร์ที่ขอรับรองสำนักงานสีเขียว

ขอบเขตพื้นที่ของสำนักงานเป็นพื้นที่ที่ตั้งอยู่ในอาคาร EN1 และ EN2 บางส่วน โดยประกอบไปด้วยพื้นที่ชั้น 2 ฝั่งสำนักงาน และพื้นที่สวนหย่อมชั้น 1 รวมพื้นที่ที่จะเข้ารับการประเมินสำนักงานสีเขียวทั้งหมด 864 ตารางเมตรดังแสดงในรูป

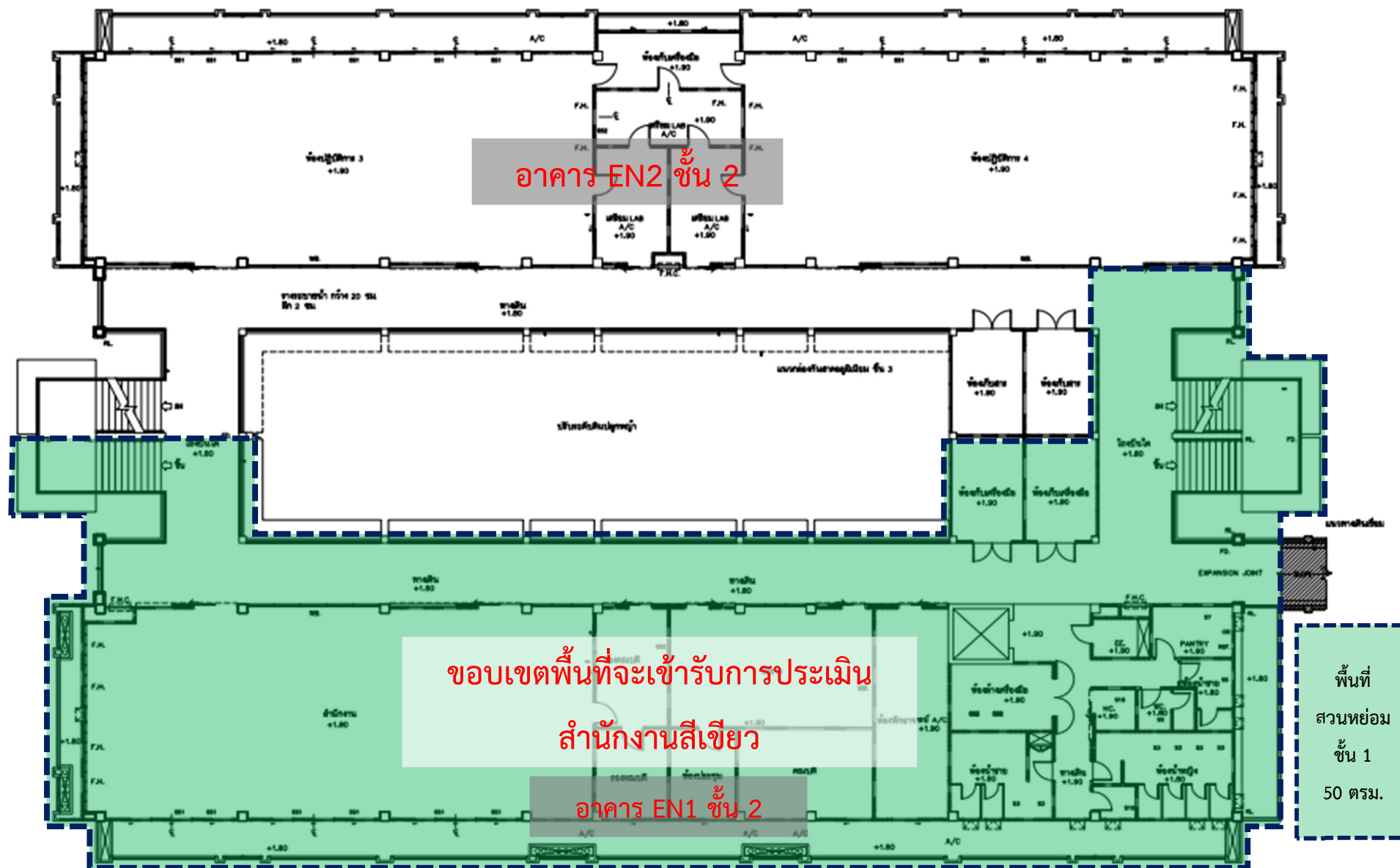



ขอบเขตกิจกรรมของสำนักงานคณะวิศวกรรมศาสตร์ที่ขอการรับรองสำนักงานสีเขียว

- | | |
|--|-------------------------|
| A พื้นที่ทำงานของเจ้าหน้าที่และผู้บริหาร | F ห้องประชุม |
| B ห้องถ่ายเอกสาร | G ห้องเตรียมอาหาร |
| C พื้นที่ผู้มาติดต่อประสานงาน | H พื้นที่รับประทานอาหาร |
| D ห้องพัสดุ | I พื้นที่สีเขียว |
| E ห้องเอกสาร | |

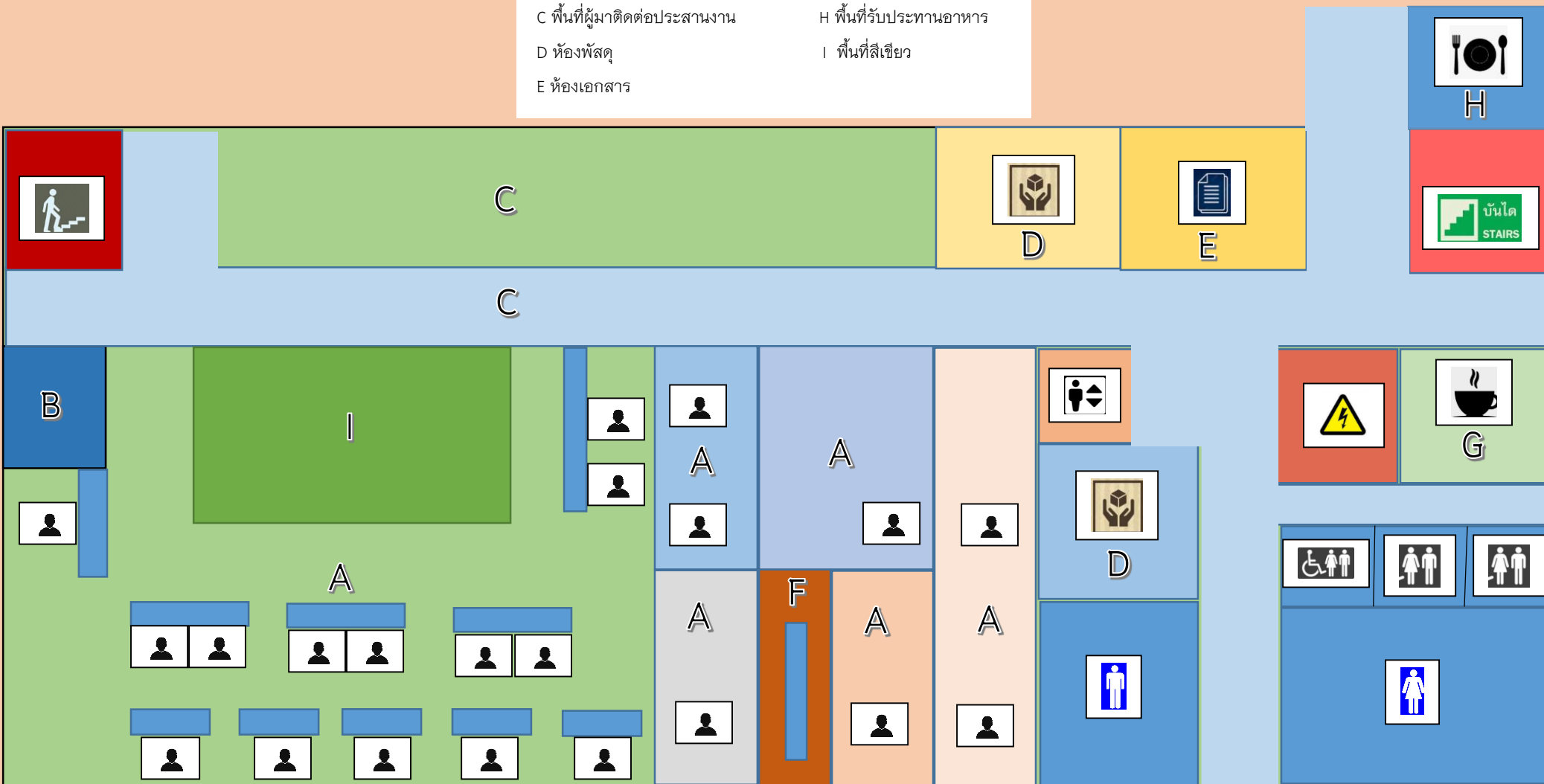

ขอบเขตของกิจกรรมในพื้นที่สำนักงานคณะวิศวกรรมศาสตร์

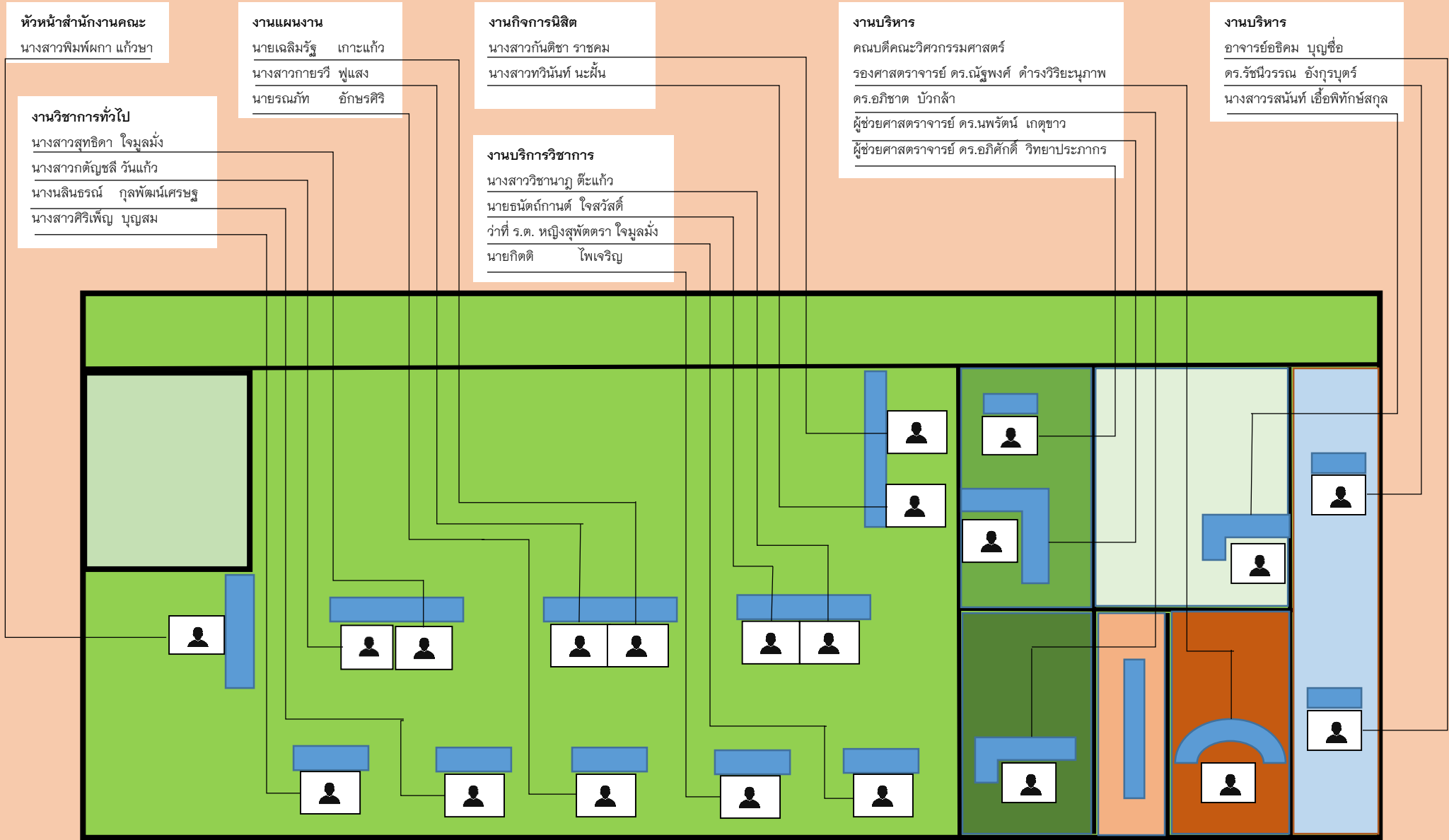
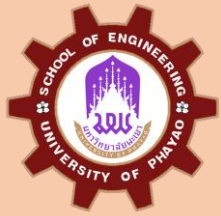

ผังการปฏิบัติงานและการให้บริการของบุคลากรในสำนักงาน



ขอบเขตพื้นที่ของสำนักงานคณะวิศวกรรมศาสตร์ที่ขอรับรองสำนักงานสีเขียว

สัดส่วนพื้นที่ภายในสำนักงานคณะวิศวกรรมศาสตร์

พื้นที่รวมทั้งหมด 864 ตารางเมตร

1. พื้นที่ปฏิบัติงานสำนักงาน	600 ตารางเมตร	อัตราส่วนร้อยละ 69.44	■
2. พื้นที่สีเขียวและพื้นที่พักผ่อน	104 ตารางเมตร	อัตราส่วนร้อยละ 12.04	■
3. พื้นที่ทางเดิน	144 ตารางเมตร	อัตราส่วนร้อยละ 16.67	■
4. พื้นที่รับประทานอาหาร	16 ตารางเมตร	อัตราส่วนร้อยละ 1.85	■

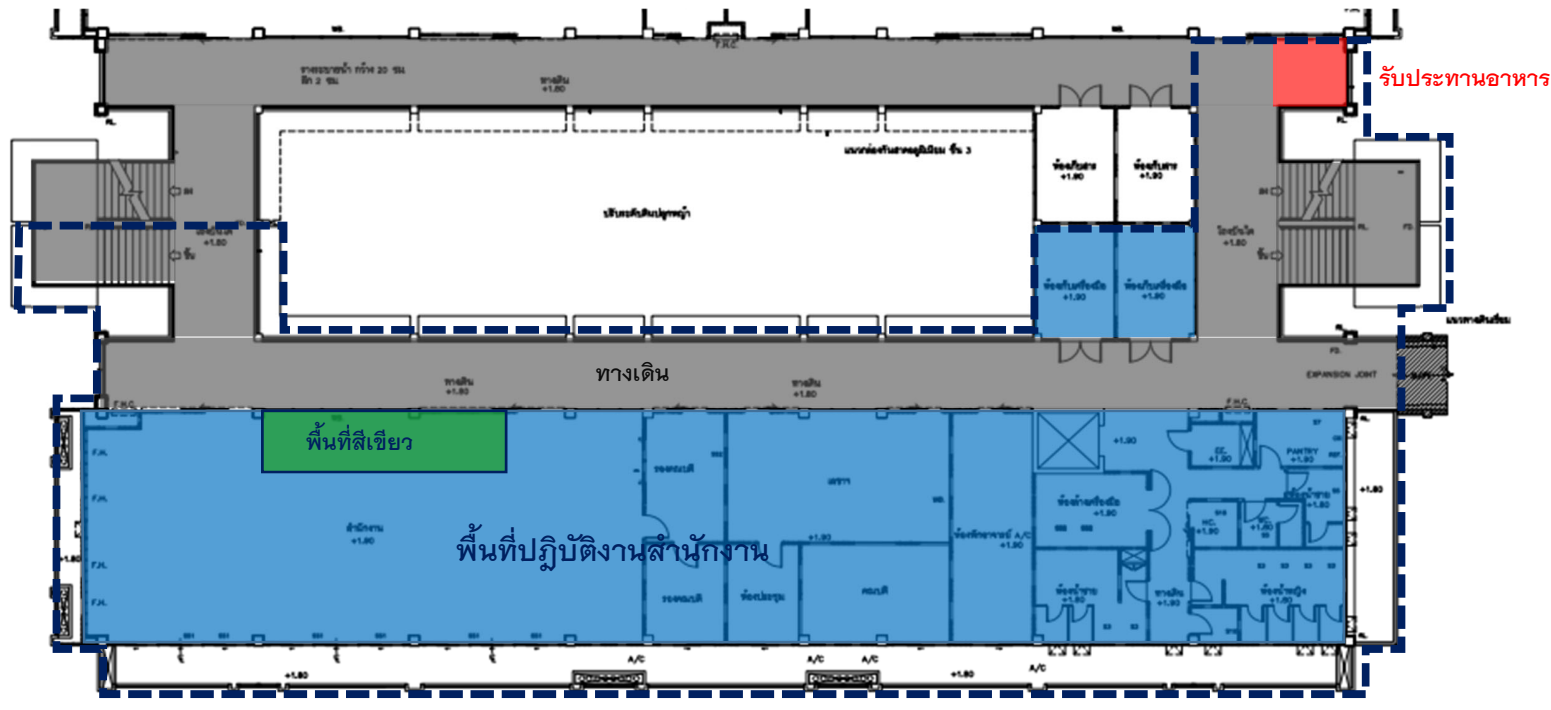

----- ขอบเขตพื้นที่ขอรับรอง

การสื่อสารให้พนักงานทราบ

1) สื่อสารผ่านทางเว็บไซต์



หมวดที่ 1 การกำหนดนโยบาย การวางแผนการดำเนินงานและการปรับปรุงอย่างต่อเนื่อง

1.1 การกำหนดนโยบายสิ่งแวดล้อม

1.1.1 ขอบเขตการจัดการสิ่งแวดล้อมสำนักงานคณะ

1.1.2 มีการกำหนดนโยบายด้านสิ่งแวดล้อมที่สอดคล้องและครอบคลุมประเด็นตามเกณฑ์สำนักงานสีเขียวโดยแสดงความมุ่งมั่นอย่างต่อเนื่อง ดังนี้

- 1) ประกาศนโยบายสิ่งแวดล้อมคณะวิศวกรรมศาสตร์
- 2) ประกาศมาตรการใช้สารอนุรักษ์โคมสำนักงานคณะวิศวกรรมศาสตร์

1.1.3 การกำหนดนโยบายสิ่งแวดล้อมจากผู้บริหารระดับสูง

- 1) ประกาศนโยบายสิ่งแวดล้อมของมหาวิทยาลัยพะเยา
- 2) มหาวิทยาลัยพะเยามุ่งสู่การเป็นมหาวิทยาลัยสีเขียว

1.1.4 มีการกำหนดแผนการดำเนินงานสำนักงานสีเขียวประจำปี

- 1) แผนการดำเนินงานสิ่งแวดล้อม คณะวิศวกรรมศาสตร์

2) สื่อสารผ่านทาง Facebook

The image is a screenshot of a Facebook post from the page 'Green Engineering UP'. The post is in Thai and is dated '2 วัน' (2 days ago). The main text of the post reads: 'เดือนความจำ: ประกาศขอบเขตสำนักงานสีเขียวที่ขอรับการประเมินในปี 2564' (Memory Month: Announcement of the Green Office scope for evaluation in 2564). The post includes two images: on the left, a document titled 'ประกาศคณะวิศวกรรมศาสตร์' (Faculty of Engineering Announcement) regarding the Green Office scope, and on the right, a floor plan diagram of a building with various rooms and areas highlighted in green and yellow, indicating the Green Office scope.